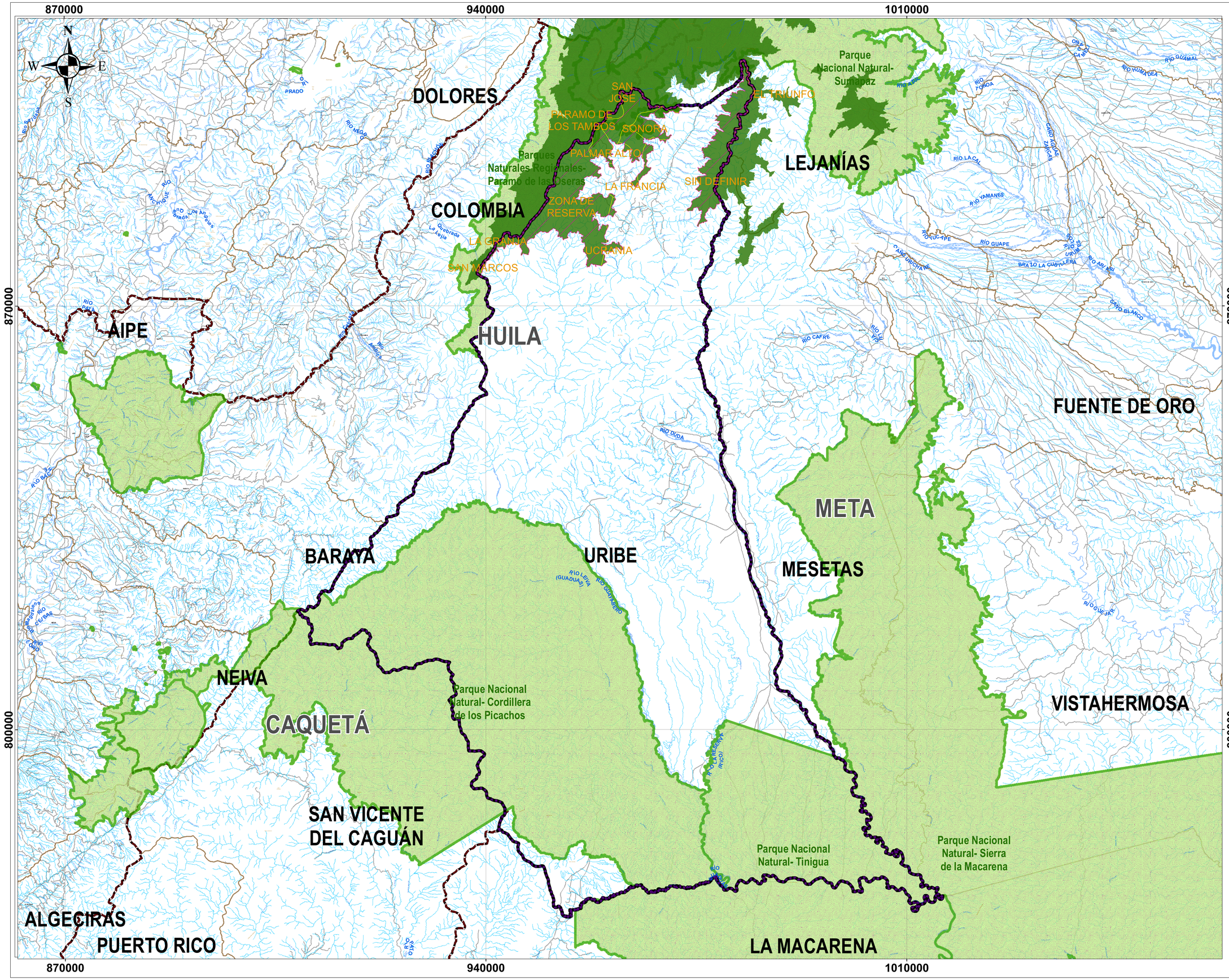

LOCALIZACIÓN GENERAL

REPÚBLICA DE COLOMBIA | DEPARTAMENTO

MUNICIPIO

CHOCÓ, CALDAS, RISARALDA, QUINDÍO, TOLIMA, BOYACÁ, CUNDINAMARCA, CASANARE, VICHADA, VALLE DEL CAUCA, META, CAUCA, HUILA, NARIÑO, CAQUETÁ, GUAINÍA, GUAVIARE, VAUPÉS

SISTEMA DE COORDENADAS	FUENTES DE INFORMACION
MAGNA Colombia Bogotá Proyeccion: Transversa de Mercator Falso Este: 1000000,00000000 Falso Norte: 1000000,00000000 Meridiano Central: -74.07750792 Latitud de Origen: 4.59620042 Datum: MAGNA	*Cartografia Base, IGAC, 1:100.000, 2014 *Cartografia Area de Referencia

CONVENCIONES TEMATICAS

- AREAS DE PARAMO
- Cruz_Verde_Sumapaz
- Áreas Protegidas / RUNAP

CONVENCIONES GENERALES

- Limite Departamental
- Límite municipal
- Limite Veredal
- URIBE

Representation: Orografia_Rep

- Orografia
- Drenaje_Doble
- Drenaje_Sencillo
- Via

El ambiente es de todos | Minambiente

URIBE
PARAMO CRUZ VERDE - SUMAPAZ
RESOLUCION 1434 DE 2017

0 105.000 210.000 420.000 630.000 840.000 Metros

1 Centrímetro = 2070 Metros

CONTIENE: Formato Mapas Ministerio de Ambiente		
DIBUJO:	FECHA: ENERO 2022	ANEXO: Anexo 1-1.
	ARCHIVO: CRUZ VERDE_SUMAPAZ. mxd	MAPA No. 1 DE 1